



Prospetto Ovest *approvato*



Prospetto Ovest *di progetto*



Prospetto Ovest *di raffronto*

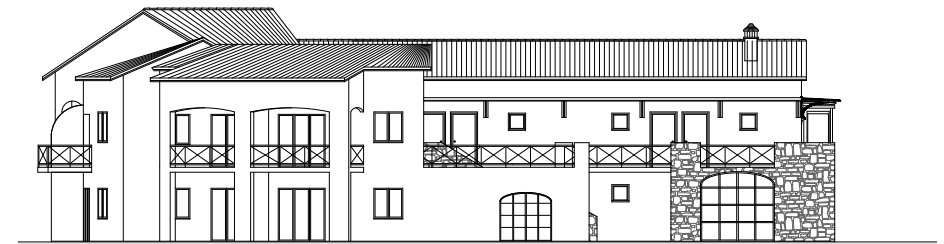

Prospetto Est *invariato*



Prospetto Nord *invariato*

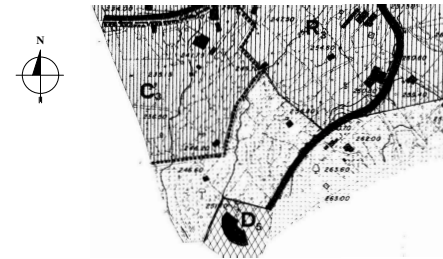

estratto PRG

| | |
|---|----------------------------|
| COMUNE DI AMEGLIA Provincia Della Spezia modifiche ad alcune aperture esterne e modeste modifiche interne delle camere del piano terra di struttura alberghiera | |
| progettisti | Golfo dei Poeti Relais srl |
| il tecnico | Geom. Filippo Lorenzini |
| Progettista | Arch. Enza Nannini |
| STATO APPROVATO - DI PROGETTO - DI RAFFRONTO PROSPETTI | |
|  | |